



# **Renseignements pratiques & techniques**



**Congrès**

# ARCHIPEL

**Place du Maréchal Foch - BP 329  
50403 GRANVILLE cedex**

**Téléphone : 02.33.69.27.30**

**Fax : 02.33.69.27.39**

## Contacts:

**- *Monsieur Marc GOURREAU***

Téléphone : 02.33.69.27.36

E-mail : [congres@archipel-granville.com](mailto:congres@archipel-granville.com)

**- *Madame Florence ROPARS***

Téléphone : 02.33.69.27.31

E-mail : [contact@archipel-granville.com](mailto:contact@archipel-granville.com)





- P** Parkings
- B** Distributeurs automatique de billets
- 2** Hôtels
- M** Musées

**L' ARCHIPEL**  
SALLE DE SPECTACLES  
ET DE CONGRES

**LA MANCHE**

**Salle de Hérél**

JERSEY  
GUERNESEY  
CHAUSEY

**Granville : plan de la ville**

City map, Stadt plan  
Extrait du Guide Pratique 1999 - Ed. SORECO

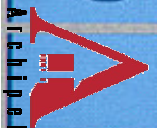

# SALLE DE CONGRES

## L'Archipel

Situé au cœur de Granville, face à la mer, l'Archipel offre par son architecture et son emplacement d'exception, un environnement convivial et adapté à l'organisation de séminaires, congrès, colloques, stages ou soirées de galas.

## De nombreuses prestations

L'**auditorium** modulable (avec ou sans les sièges) permet d'accueillir des manifestations de 40 à 440 personnes.

Un **foyer - bar** pouvant servir de salle de séminaire (d'une capacité de 60 personnes) ou d'espace d'accueil pour vos apéritifs, cocktails et pauses café...

Une **galerie** avec vue sur mer (d'une capacité de 40 personnes) pour réunions ou salle de presse...

Trois **loges** destinées aux artistes lors des soirées de galas...

Unique en France : l'Archipel s'ouvre sur un « amphithéâtre extérieur ».





Située sur le Port de Plaisance, à 800 mètres de l'Archipel, la **Salle de Hérel**, salle polyvalente équipée d'une cuisine, constitue un lieu pratique pour l'organisation de vos repas lors de congrès (jusqu'à 350 couverts).

L'environnement offre la possibilité d'accéder à de nombreuses activités annexes (sport, culture, tourisme...).

## Un équipement modulable

L'Archipel répond aux prestations les plus diverses. Il dispose :

- d'un équipement son et lumière très performant,
- d'un système de vidéo projection sur grand écran,
- d'un équipement technologique de pointe,
- d'une boucle magnétique pour malentendants,
- d'accès pour personnes handicapées.

Nom des salles	Surface en m <sup>2</sup>	Conférence 	Réunion 	Cocktail 	Repas 
Auditorium	216	440	80	-	-
Plateau scénique	100	-	40	-	-
Foyer - Bar	80	-	70	150	-
Galerie front de mer	30	-	40	80	-
Salle de Hérel	430	350	100	430	350

Nous avons la possibilité de mettre des salles de travail supplémentaires à votre disposition.



# EQUIPEMENT

## DESCRIPTIF DE LA SALLE

- *Auditorium modulable* ..... jusqu'à 443 places assises  
*réparties entre:*     - *le parterre (304 places amovibles)*  
                              - *le balcon (139 places fixes)*
- *Parterre salle* ..... 12 m x 18 m = 216 m<sup>2</sup>
- *Plateau* ..... 10m x 10m = 100 m<sup>2</sup>

## OUTILS ET MATERIELS

Possibilité de brancher tout types de sources images et sons (analogiques et numériques)

- *Systèmes de sonorisation et d'éclairage complets*
- *Vidéo projecteur Barco (écran 6 x 5 m)*
- *1 téléviseur, un lecteur vidéo VHS, un lecteur DVD*
- *1 Pupitre pour discours équipé de micros cardioïdes SHURE*
- *4 micros « col de cygne » AKG*
- *4 micros « cravate » SHURE*
- *Connexion Internet haut débit*

## AUTRES AMENAGEMENTS

- *3 loges (capacité unitaire 4 à 6 personnes) équipées de lavabos, douches, miroirs...*
- *10 praticables SAMIA (L 2 x 1 1 x H 0,20 à 1 m)*
- *30 tables pliantes (140 x 80 cm)*
- *60 chaises avec accoudoirs*
- *50 chaises noires*

# Plan de la galerie (1 cm = 1m )



3  
3  
11  
7  
7  
2

Plan électricité  
Théâtre de Granville  
Galerie - mezzanine

Clé Millet Architectes - S.Millet dplg - J.F.Forcé et M. Lopez assistant  
21 rue de Béhère 75005 Paris / Tel : 01 53 10 11 66 + fax : 01 53 10 11 67



date : 19 / 01 / 01



01

Ech : 2 cm / m

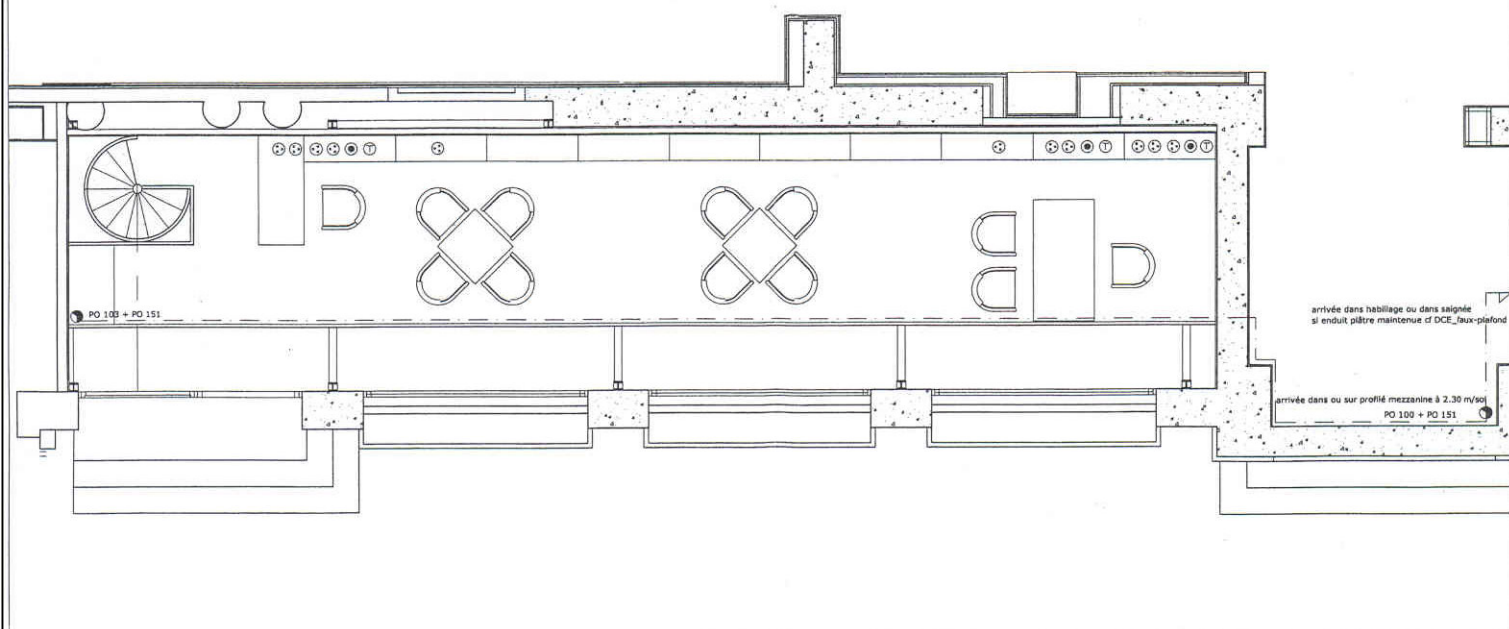

# Plan de la salle (0,5 cm = 1 m)

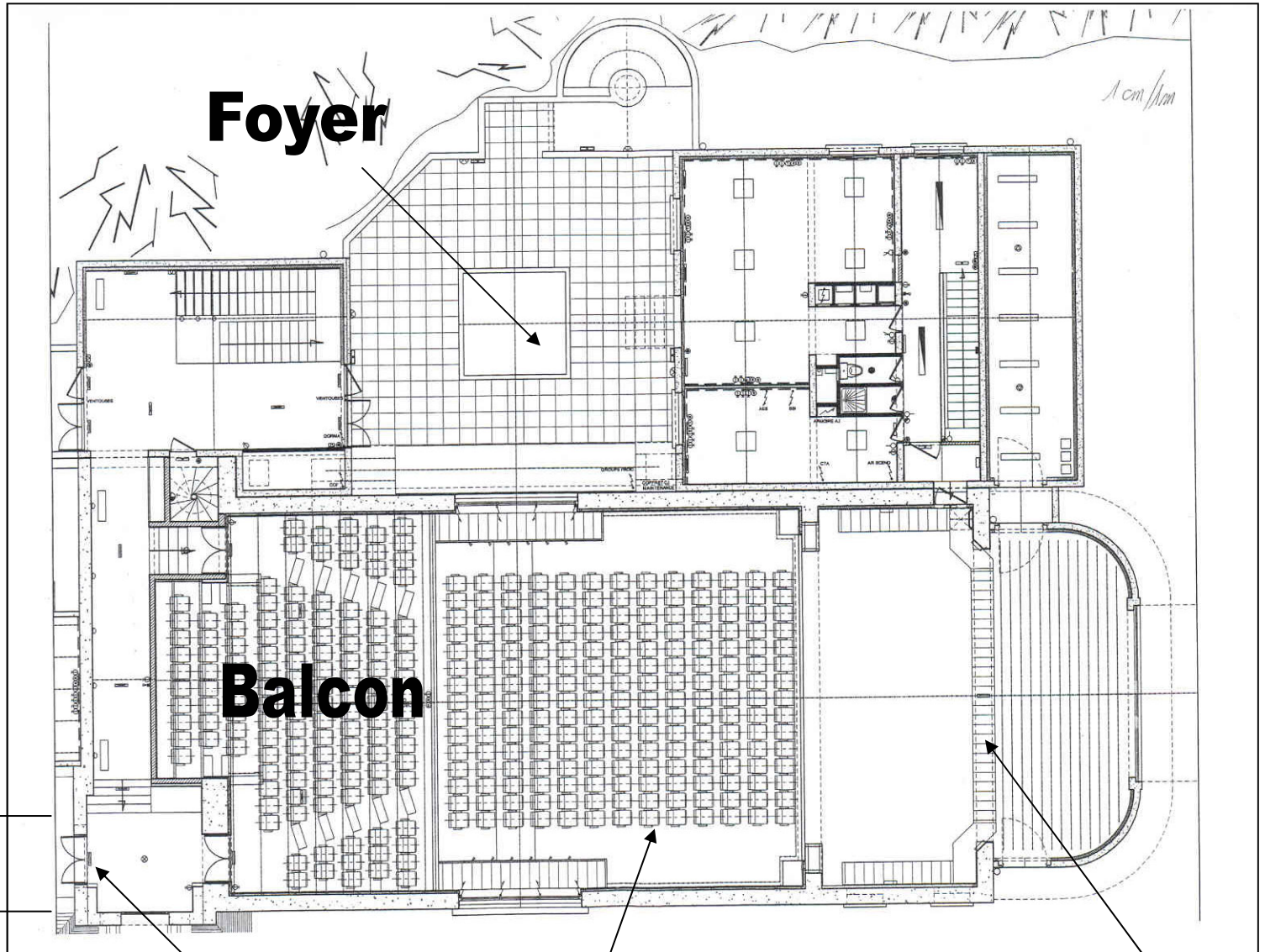

**Foyer**

**Balcon**

**Accès galerie**

**Scène**

**Salle de  
conférence**

# MODULARITE DE L'AUDITORIUM

